

Ecole Willem Drees



Le revêtement de sol linoléum, le Marmoleum Concrete, est appliqué dans les salles de classe et le sol Allura est appliqué dans les couloirs, ce qui confère à l'endroit une atmosphère chaleureuse.

Architecte De Jel & Van der Leeden Architecten

Entreprise de pose Lykele Projectinrichters BV

Photographe Erik Poffers

Lieu Den Haag, NL

Revêtements de sol utilisés

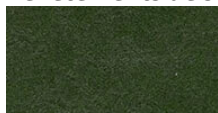

Marmoleum
walton
bottle green

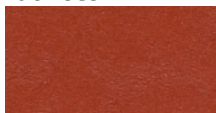

Marmoleum
walton
Berlin red



Marmoleum
walton
petrol



Allura wood
waxed oak

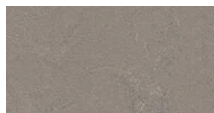

Marmoleum
concrete
liquid clay



Marmoleum
walton cirrus
yellow moss



Marmoleum
walton cirrus
original brown

